



Сургутское городское муниципальное унитарное предприятие «Комбинат школьного питания»

Тюменская область  
СУРГУТСКОЕ ГОРОДСКОЕ МУНИЦИПАЛЬНОЕ  
УНИТАРНОЕ ПРЕДПРИЯТИЕ  
«КОМБИНАТ ШКОЛЬНОГО  
ПИТАНИЯ»

Столовая МБОУ  
лицей имени В И  
Хисматулина  
корпус 2

МБОУ

МБОУ лицей имени генерал-майора  
Хисматулина В И

Материально-ответственное лицо

Вагабова М.С.

Дата

24.10.2023

МЕНЮ

Наименование блюда	Вес блюда	пищевые вещества			Энергетическая ценность	№ рецептуры	цена
		белки	жиры	углеводы			
<b>Завтрак (7 - 11 лет)</b>							
Салат "Полоньинский"	100	1,37	9,91	6,62	118,1	С6.2004 № 24	29,56
Гуляш	100	14,58	14,82	3,99	207	С6.2004 № 437	89,49
Каша гречневая рассыпчатая	170	8,70	6,58	46,85	269,51	С6.2004 № 508	15,81
Зелень (укроп, петрушка)	1,9	0,06	0,01	0,16	0,84	ТТК № 41	1,71
Теплый компот "Сливовый № 1"	200	0,21	0,06	15,95	61,84	ТТК № 852	11,67
Хлеб пшеничный из муки в/с	50	3,44	0,50	24,02	116	ПП № 932	8,04
Хлеб столичный из ржано-пшеничной муки	25	1,67	0,25	11,03	54	ПП № 933	3,72
Итого:	647	30,03	32,13	108,62	827,29		160,00
<b>Обед (7-11 лет)</b>							
Борщ с капустой и картофелем	200	1,37	2,67	10,94	68,43	С6.2004 № 110	14,94
Гуляш	100	14,58	14,82	3,99	207	С6.2004 № 437	89,49
Каша гречневая рассыпчатая	150	7,68	5,81	41,34	237,8	С6.2004 № 508	13,95
Зелень (укроп, петрушка)	1,55	0,04	0,01	0,13	0,68	ТТК № 41	1,40
Огурцы консервированные, нарезка	30	0	0	0,88	3,36	ТТК № 52	11,12
Сок фруктовый	200	1,00	0,20	20,60	86	ПП	21,36
Хлеб пшеничный из муки в/с	25	1,72	0,25	12,01	58	ПП № 932	4,02
Хлеб столичный из ржано-пшеничной муки	25	1,67	0,25	11,03	54	ПП № 933	3,72
Итого:	732	28,06	24,01	100,92	715,27		160,00
<b>ГПД (7-11 лет)-Обед</b>							
Борщ с капустой и картофелем	250	1,71	3,34	13,67	85,54	С6.2004 № 110	18,67
Колбаса отварная	100	11,28	14,96	0	180	ТТК № 247	73,04
Пюре из бобовых	150	16,95	5,03	35,42	273	С6.1997 № 317	10,25
Зелень (укроп, петрушка)	0,69	0,02	0	0,06	0,3	ТТК № 41	0,62
Напиток лимонный (витаминизированный 50)	180	0,12	0,02	22,19	86,64	ТТК № 828-50	6,65
Хлеб пшеничный из муки в/с	50	3,44	0,50	24,02	116	ПП № 932	8,04
Хлеб столичный из ржано-пшеничной муки	25	1,67	0,25	11,03	54	ПП № 933	3,72
Итого:	756	35,19	24,10	106,39	795,48		121,00



Директор  
Заведующий производством  
Медицинский работник



Фисун С. В.  
Вагабова М.С.  
Скачкова В.Б.

## МЕНЮ

24.10.2023

Наименование блюда	Вес блюда	пищевые вещества			Энергетическая ценность	№ рецептуры	цена
		белки	жиры	углеводы			
<b>ГПД (7-11 лет)-Полдник</b>							
Каша молочная из смеси зерновых хлопьев	200	6,35	3,79	27,49	170	ТТК № 713	19,35
Масло сливочное	9,37	0,07	6,80	0,12	62,47	ТТК № 43	9,39
Чай с сахаром	200	1,70	0,41	9,42	46,3	ТТК № 804	2,24
Хлеб пшеничный из муки в/с	25	1,72	0,25	12,01	58	ПП № 932	4,02
Итого:	434	9,84	11,25	49,04	336,77		35,00
Итого:	1 190	45,03	35,35	155,43	1 132,25		156,00
<b>Льготное питание I смена ( 7 -11 лет)-завтрак</b>							
Гуляш	100	14,58	14,82	3,99	207	С6.2004 № 437	89,49
Каша гречневая рассыпчатая	160	8,19	6,20	36,79	253,87	С6.2004 № 508	14,91
Помидоры (томаты) свежие, нарезка	30	0,32	0,06	1,12	7,2	ТТК № 44	8,09
Теплый компот "Сливовый № 1"	200	0,21	0,06	15,95	61,84	ТТК № 852	11,67
Груша	154,98	0,62	0,46	15,96	78,26		63,61
Хлеб пшеничный из муки в/с	25	1,72	0,25	12,01	58	ПП № 932	4,02
Хлеб столичный из ржано-пшеничной муки	25	1,67	0,25	11,03	54	ПП № 933	3,72
Итого:	695	27,31	22,10	96,85	720,17		195,50
<b>Льготное питание I смена ( 7 -11 лет)-Обед</b>							
Говядина отварная для I блюд	25	6,80	4,86	0,20	72	ТТК № 233	42,62
Бутерброд горячий с помидорами и сыром	60	4,62	2,60	14,07	101	ТТК № 74	19,84
Борщ с капустой и картофелем	250	1,71	3,34	13,67	85,54	С6.2004 № 110	18,67
Колбаса отварная	100	11,28	14,96	0	180	ТТК № 247	73,04
Пюре из бобовых	160	18,08	5,36	37,78	291,2	С6.1997 № 317	10,93
Сок фруктовый	200	1,00	0,20	20,60	86	ПП	21,36
Печенье сдобное "Хрупокое"	30	2,05	7,55	41,13	160,11	ТУ № 1536	5,63
Хлеб пшеничный из муки в/с	25	1,72	0,25	12,01	58	ПП № 932	4,02
Хлеб "Прибрежный" обогащенный йодом	30	2,21	0,59	15,38	75	ПП № 931	6,38
Итого:	880	49,47	39,71	154,84	1 108,85		202,50
Итого:	1 575	76,78	61,81	251,69	1 829,02		398,00

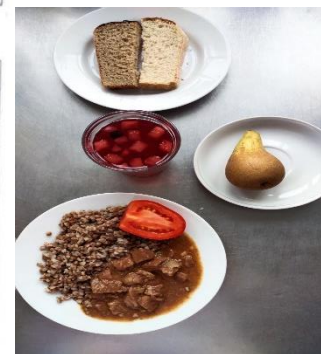

Директор  
Заведующий производством  
Медицинский работник



Фисун С. В.  
Вагабова М.С.  
Скачкова В.Б.

МЕНЮ

24.10.2023

Наименование блюд	Вес блюда	пищевые вещества			Энергетическая ценность	№ рецептуры	цена
		белки	жиры	углеводы			
<b>Льготное питание II смена ( 7 -11 лет)-Обед</b>							
Говядина отварная для I блюд	25	6,80	4,86	0,20	72	ТТК № 233	42,62
Бутерброд горячий с помидорами и сыром	60	4,62	2,60	14,07	101	ТТК № 74	19,84
Борщ с капустой и картофелем	250	1,71	3,34	13,67	85,54	С6.2004 № 110	18,67
Колбаса отварная	100	11,28	14,96	0	180	ТТК № 247	73,04
Пюре из бобовых	150	16,95	5,03	35,42	273	С6.1997 № 317	10,25
Сок фруктовый	200	1,00	0,20	20,60	86	ПП	21,36
Груша	142,62	0,57	0,43	14,69	72,02		58,54
Печенье сдобное "Хрупок"	30	2,05	7,55	41,13	160,11	ТУ № 1536	5,63
Хлеб пшеничный из муки в/с	50	3,44	0,50	24,02	116	ПП № 932	8,04
Хлеб "Прибрежный" обогащенный йодом	30	2,21	0,59	15,38	75	ПП № 931	6,38
Итого:	1 038	50,63	40,06	179,18	1 220,67		264,38
<b>Льготное питание II смена ( 7 -11 лет)-Подник</b>							
Гуляш	100	14,58	14,82	3,99	207	С6.2004 № 437	89,49
Каша гречневая рассыпчатая	150	7,68	5,81	41,34	237,8	С6.2004 № 508	13,95
Помидоры (томаты) свежие, нарезка	40	0,43	0,08	1,49	9,6	ТТК № 44	10,78
Теплый компот "Сливовый № 1"	200	0,21	0,06	15,95	61,84	ТТК № 852	11,67
Хлеб пшеничный из муки в/с	25	1,72	0,25	12,01	58	ПП № 932	4,02
Хлеб столичный из ржано-пшеничной муки	25	1,67	0,25	11,03	54	ПП № 933	3,72
Итого:	540	26,29	21,27	85,81	628,24		133,63
Итого:	1 578	76,92	61,33	264,99	1 848,91		398,00



Директор  
Заведующий производством  
Медицинский работник



Фисун С. В.  
Вагабова М.С.  
Скачкова В.Б.